

Noi...



...ed i servizi che ti offriamo

- Pronto Soccorso 24/24-7/7-365/365
- TAC ConeBeam del distretto facciale e delle articolazioni temporo-mandibolari
- Implantologia Guidata
- Implantoprotesi a carico immediato
- Chirurgia navigata
- Chirurgia Orale
- Laser-Chirurgia
- Impronta digitale endorale
- Protesi CAD/CAM Chair-Side
- Radiologia odontoiatrica (ortopantomografia, teleradiografia, rx polso, rx seni paranasali, stratigrafia ATM a/c)
- Igiene orale e profilassi
- Estetica del volto e del sorriso
- Conservativa
- Endodonzia
- Pedodonzia
- Protesi fissa e mobile
- Parodontologia
- Sedazione Cosciente
- Medicina Orale
- Trattamento di pazienti complessi



sFda studio Fico dentisti associati
Via Giovanni Amendola, 164
80021 - Afragola (Na) - Italia
P.IVA: IT06226721212

Informazioni di contatto
Segreteria: +39 081 851 06 08
Fico dr. Francesco: +39 347 762 18 87
Fico dr.ssa Fiorentina: +39 333 78 47 259
Fico dr. Antonio: +39 392 91 60 864
Fico dr. Gennaro: +39 320 44 61 467
Fico dr.ssa Marianna: +39 338 61 21 222

sFda studio Fico dentisti Brochure

Istruzioni di mantenimento dei dispositivi ortodontici fissi



Per news e
aggiornamenti
seguiteci su:



Per questo ed altri contenuti visita la sezione
“downloads“ del nostro sito: www.studiofico.it

Igiene

Gentile paziente,

Nel corso del trattamento ortodontico successo, rapidità e salute della bocca dipendono dalla alimentazione e dall'igiene.

Alimentazione

L'alimentazione deve basarsi su cibi morbidi.

È consigliabile sminuzzare i cibi prima di ingerirli e masticare lentamente, per evitare forze eccessive sui dispositivi fissi.



Sono vietati
cibi duri
e
gommosi



L'igiene segue la normale regola del lavare i denti "3 minuti per 3 volte al giorno" ("regola del 3 per 3").



SPAZZOLARE AVANTI E
INDIETRO LA PARTE
MASTICATORIA DEI DENTI



FARE UN MOVIMENTO A RULLO
PARTENDO DALLA GENGIVA
VERSO IL DENTE

Oltre allo spazzolino è indispensabile andare a rimuovere tutti i possibili residui di cibo con l'uso di:

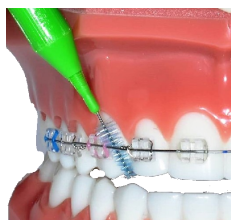

Scovolini: si utilizzano per pulire al di sotto del filo tra un bracket e l'altro in modo molto delicato

Doccetta orale



E se qualcosa non va?

Utilizza la cera ortodontica se qualche attacco (stellina) o banda metallica ti procura graffi, fastidi o piccole afte!

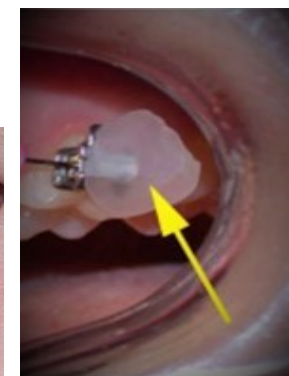

Per qualsiasi altra problematica, esigenza o curiosità non esitare mai a chiedere ad una delle ortodontiste.